

รูปภาพรถจักรยานยนต์ราชการ ทะเบียน กงธ-131 ปทุมธานี



5853



ใบคู่มือจดทะเบียน

รถ	จักรยานยนต์
เลขทะเบียน กงศ 131	จังหวัด พนมเปญ
เลขทะเบียน	จังหวัด
เลขทะเบียน	จังหวัด
เลขทะเบียน	จังหวัด กองพันดอน

เลขที่ จย. 5809232

ขส.บ.10 ท.-4

๗๓

รายการจดทะเบียน

วันจดทะเบียน 16 ก.ศ. 2545 / เลขทะเบียน กงธ 131 / จังหวัด ปทุมธานี
 ประเภท รถจักรยานยนต์ (รย. 12) ลักษณะ รถจักรยานยนต์
 ยี่ห้อรถ SUZUKI / แบบ FD110X / รุ่นปี ค.ศ.
 สี เขียว / เลขตัวรถ BE46A-TH225859 / อยู่ที่ ได้ตั้ง
 ยี่ห้อเครื่องยนต์ SUZUKI / เลขเครื่องยนต์ E415-TH225859
 อยู่ที่ ชาวเครื่อง เชื้อเพลิง เบนซิน เลขถังแก๊ส
 จำนวน 1 สูบ 110 ซีซี แรงม้า - เนลา 2 ล้อ ยาง 2 เส้น
 น้ำหนักรถ ก.ก. น้ำหนักบรรทุก/น้ำหนักลงเพลาก ก.ก.
 น้ำหนักรวม ก.ก. ที่นั่ง 2 คน

5809232

เจ้าของรถ

ลำดับที่ 1 วันที่ครอบครองรถ 16 ก.ศ. 2545

ผู้ถือกรรมสิทธิ์ ส.ส.สุวรรณี ใจนิล (นางรัศมีศรี คงประเสริฐ) *มนัทยศศิษย์เทคโนโลยีฯ*

เลขที่บัตร - วันเกิด สัญชาติ

ที่อยู่ ต. คลองหก อ. คลองหลวง ปทุมธานี

(นางรัศมีศรี คงประเสริฐ)
เลขที่บัตร 5
โทร.

ผู้ครอบครอง เลขที่บัตร วันเกิด สัญชาติ

ที่อยู่ โทร.

สัญญาเช่าซื้อเลขที่ ลงวันที่

ลงชื่อ (.....) *นาง ส.สุวรรณี ใจนิล*
เจ้าพนักงานผู้จดทะเบียน
 เจ้าหน้าที

ลงชื่อ (.....) *นางศิริวรรณ หมีนแสน*
 ลงชื่อบางศิริวรรณ หมีนแสน
 ลงชื่อบางชนตั้ง 6
 นายทะเบียน

รายการเสียภาษี

เลขทะเบียน

วัน เดือน ปี

เลขทะเบียน

วัน เดือน ปี

1. กงธ 131

16 ก.ค. 2547

2.

3.

4.

วันเสียภาษี	วันครบกำหนดเสียภาษี	ใบเสร็จรับเงิน เลขที่คุม/เลขที่	ค่าภาษี บาท/สต.	เงินเพิ่ม บาท/สต.	ผู้บันทึก	นายทะเบียน
1 16 ก.ค. 45	16 ก.ค. 46	/0000000000	-0กค4 -		ผู้บันทึก	นายทะเบียน
-29 ส.ย. 2547	16 ก.ค 47	ยกเลิก	ยกเลิก		ผู้บันทึก	นายทะเบียน
-39 ส.ย. 2547	16 ก.ค 49	ยกเลิก			ผู้บันทึก	นายทะเบียน
4 23 ส.ค. 48	16 ก.ค. 49	002759880/480002894			ผู้บันทึก	นายทะเบียน
5 22 ส.ค. 51	16 ก.ค. 48	028059508/510017572	6109.00	50.00	ผู้บันทึก	นายทะเบียน
6 22 ส.ค. 51	16 ก.ค. 49	028059508/510017572	100.00	38.00	ผู้บันทึก	นายทะเบียน
7						

รายการเสียภาษี

วันเสียภาษี	วันครบกำหนดเสียภาษี	ใบเสร็จรับเงิน เลขที่คุม/เลขที่	ค่าภาษี บาท/สต.	เงินเพิ่ม บาท/สต.	ผู้บันทึก	นายทะเบียน
22 ส.ค. 51	16 กันยายน	028059508/510017572	บาท 000	บาท 000	ผู้บันทึก	นายทะเบียน
8 22 ส.ค. 51	16 ก.ค. 51	028059508/510017572	100.00	14.00	ผู้บันทึก	นายทะเบียน
9 26 ส.ค. 51	18 ก.ค. 53	028059508/510017572	100.00	5.00	ผู้บันทึก	นายทะเบียน
11 25 พ.ย. 53	16 ก.ค. 54	B61754340/540010812	100.00	5.00	ผู้บันทึก	นายทะเบียน
12 17 มี.ย. 54	16 ก.ค. 55	B76701029/540056960	100.00		ผู้บันทึก	นายทะเบียน
13 27 ก.ค. 55	16 ก.ค. 56	B98979489/550063939	100.00	1.00	ผู้บันทึก	นายทะเบียน
14 21 ส.ค. 56	16 ก.ค. 57	F20039511/560081363			ผู้บันทึก	นายทะเบียน
15 29 มี.ค. 58	16 ก.ค. 58	F36038756/570078561			ผู้บันทึก	นายทะเบียน
16						
17						

รูปภาพรถจักรยานยนต์ราชการ ทะเบียน ธพบ-882 กรุงเทพมหานคร





ใบคู่มือจดทะเบียน

รถ	รถจักรยานยนต์	
เลขทะเบียน	ธพบ 882	จังหวัด นครราชสีมา
เลขทะเบียน		จังหวัด
เลขทะเบียน		จังหวัด
เลขทะเบียน		จังหวัด

เลขที่ จย. 6408902

ขส.บ.10 ท.-4-ท.

แทนฉบับรายการเดิม

รายการจดทะเบียน

วันจดทะเบียน 6 มิถุนายน 2540 เลขทะเบียน ๖พบ 882 จังหวัด กรุงเทพมหานคร
 ประเภท รถจักรยานยนต์ (รย. 12) ลักษณะ รถจักรยานยนต์
 ยี่ห้อรถ HONDA แบบ C100N รุ่นปี ค.ศ.
 สี ดำ เลขตัวรถ C100N-0268052 อยู่ที่ คอบังคับเดี่ยว
 ยี่ห้อเครื่องยนต์ HONDA เลขเครื่องยนต์ C100NE-0268052
 อยู่ที่ ซ้ายเครื่อง เชื้อเพลิง เบนซิน เลขถังแก๊ส
 จำนวน 1 สูบ 100 ซีซี แรงม้า - เฟลา 2 ล้อ ยาง 2 เส้น
 น้ำหนักรถ กก. น้ำหนักบรรทุก/น้ำหนักลงเฟลา กก.
 น้ำหนักรวม กก. ที่นั่ง 2 คน

๘๕๐๘๙๐๖

เจ้าของรถ

ลำดับที่ 1 วันที่ครอบครองรถ 6 มิถุนายน 2540
 ผู้ถือกรรมสิทธิ์ ส่วนราชการสถาบันเทคโนโลยีราชมงคล
 เลขที่บัตร ๘๐๐๑๐๐๒๙๙๓๗๔๙ วันเกิด 13 มีนาคม 2540 สัญชาติ บูลาวาส
 ที่อยู่ 399 แขวงวชิรพยาบาล เขตดุสิต กรุงเทพมหานคร โทร.
 ผู้ครอบครอง
 เลขที่บัตร วันเกิด สัญชาติ
 ที่อยู่ โทร.

สัญญาเช่าซื้อเลขที่

ลงวันที่

ลงชื่อ.....
 (นางสาว..... รอดอินทร์)
 เจ้าหน้าที่

ผู้ถือกรรมสิทธิ์
 ลงชื่อ.....
 (.....)
 นายทะเบียน

รายการเสียภาษี

แทนฉบับรายการเดิม

เลขทะเบียน

วัน เดือน ปี

เลขทะเบียน

วัน เดือน ปี

1. ๓พบ 882

2.

3.

4.

วันเสียภาษี	วันครบกำหนดเสียภาษี	ใบเสร็จรับเงินเลขที่คุม/เลขที่	ค่าภาษีบาท/สต.	เงินเพิ่มบาท/สต.	ผู้บันทึก	นายทะเบียน
19 มี.ย.57 1 มี.ค.59	6 มี.ย.58 6 มี.ย.59	A38767823/570039228 F75546952/590039127	ยกเว้นภาษี 0.00	0.00	สพ.5(นุชฎา) ปก1 ปก1(สมพิศ) ปก1	
31 ส.ค. 60 312 ก.ค.59	6 มี.ย. 61 6 มี.ย.60	A66663752/600105874 F83937866/590078036				
41 มี.ย. 65	6 มี.ย. 63	H11112855/650115277				
51 มี.ย. 65	6 มี.ย. 64	H11112855/650115277				
61 มี.ย. 65	6 มี.ย. 65	H11112855/650115277				
71 มี.ย. 65	6 มี.ย. 66	H11112855/650115277				

รายการเสียภาษี

๐๔๐๐๖๐๒

วันเสียภาษี	วันครบกำหนดเสียภาษี	ใบเสร็จรับเงินเลขที่คุม/เลขที่	ค่าภาษีบาท/สต.	เงินเพิ่มบาท/สต.	ผู้บันทึก	นายทะเบียน
8						
9						
10						
11						
12						
13						
14						
15						
16						
17						

รูปภาพรถยนต์ราชการ ทะเบียน 40-0646 ปทุมธานี (ภายนอก)



รูปภาพรถยนต์ราชการ ทะเบียน 40-0646 ปทุมธานี (ภายใน)

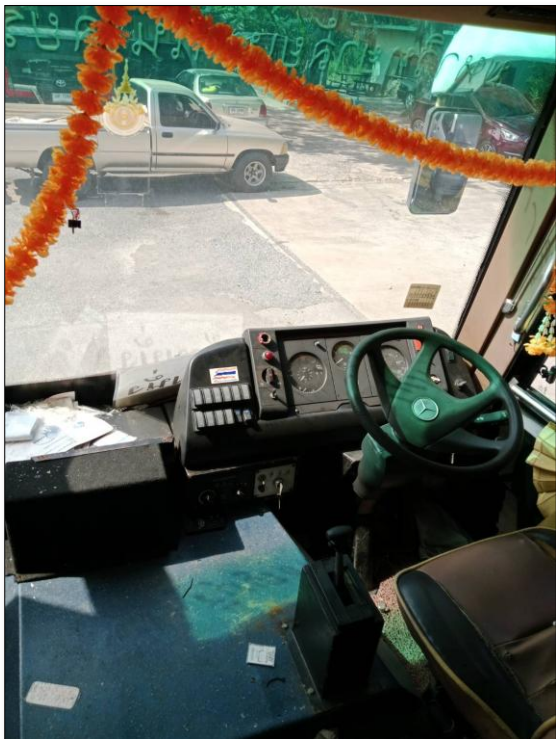



หนังสือแสดงการจดทะเบียนรถ
พระราชบัญญัติการขนส่งทางบก

เลขทะเบียน 40-0646 จังหวัด พิจิตร
เลขทะเบียน.....จังหวัด.....
เลขทะเบียน.....จังหวัด.....
เลขทะเบียน.....จังหวัด.....

เลขที่ ขส. 44- 0090282

ขส.บ.01 ขส.-1

รายการเสียภาษี

วันเสียภาษี	ใบเสร็จรับเงิน เลขที่คุม/เลขที่	งวดภาษี	อัตรากาษี บาท/สต.	เงินเพิ่ม บาท/สต.	วันสิ้น อายุภาษี	ลงชื่อ เจ้าหน้าที่	ลงชื่อ นายทะเบียน
17 มี.ค.47	ยกเว้นภาษี	1/47-4/47			31 ธ.ค.47		
21 ธ.ค.47	ยกเว้น	1/48-4/48			31 ธ.ค.48		
14 ก.พ.50	ยกเว้น ก00945428/50001423	1/50-4/50	0.00	-	31 ธ.ค.50		
14 ก.พ.50	ก00945428/50001423	1/50-4/50	0.00		31 ธ.ค.50		
3 ม.ค.51	ก00398219/510001209	1/51 4/51	.00		31 ธ.ค.51		
15 พ.ค.52	ก02982274/520001257	1/52 4/52	3600.00	180.00	31 ธ.ค.52		
23 ก.พ.53	ก03614344/530001607	1/53 4/53	3600.00	72.00	31 ธ.ค.53		
21 ธ.ค.53	ก03800928/540000713	1/54 4/54	3600.00		31 ธ.ค.54		
1 มี.ค.56	ก06148456/560002517	1/55 4/55	3600.00	540.00	31 ธ.ค.55		
19 มี.ค.56	ก06148456/560002517	1/56 4/56	3600.00	108.00	31 ธ.ค.56		

หมายเหตุ สามารถนำรูดมาตรวจสภาพและชำระภาษีล่วงหน้าก่อนวันสิ้นอายุภาษีได้ไม่เกิน 3 เดือน

รายการเสียภาษี

วันเสียภาษี	ใบเสร็จรับเงิน เลขที่คุม/เลขที่	งวดภาษี	อัตรากาษี บาท/สต.	เงินเพิ่ม บาท/สต.	วันสิ้น อายุภาษี	ลงชื่อ เจ้าหน้าที่	ลงชื่อ นายทะเบียน
13 19 มี.ค.57	ก07961026/570003393	1/57-4/57	0.00		31 ธ.ค.57	ปท1	
14 25 ก.พ.58	ก08810858/580002777	1/58 4/58	.00		31 ธ.ค.58	ปท1	
15 16 พ.ย.58	ก08826998/590000487	1/59 4/59	.00		31 ธ.ค.59	ปท1	
16 4 ต.ค.59	ก11884244/600000066	1/60 4/60	.00		31 ธ.ค.60	ปท1	
04 4 ต.ค.59	ก11884244/600000066	1/60-4/60	0.00	0.00	31 ธ.ค.60	ปท.1 (สุรพงษ์)	
14 14 พ.ย.60	ก12765688/610000509	1/61-4/61	0.00	0.00	31 ธ.ค.61	ปท.1 (สุรพงษ์)	
108 108 พ.ย.61	ก14039673/620000547	1/62-4/62	0.00	0.00	31 ธ.ค.62	ปท.1 (กรกช)	
27 27 พ.ย.62	ก15811519/630000804	1/63-4/63	0.00	0.00	31 ธ.ค.63	ปท.1 (กรกช)	
20 15 ธ.ค.63	ก17343304/640001174	1/64-4/64	0.00	0.00	31 ธ.ค.64	ปท.1 (ณรงค์)	
21 27 ธ.ค.64	ก18667763/650002231	1/65-4/65	0.00	0.00	31 ธ.ค.65	ปท.1 (ณรงค์)	

หมายเหตุ สามารถนำรูดมาตรวจสภาพและชำระภาษีล่วงหน้าก่อนวันสิ้นอายุภาษีได้ไม่เกิน 3 เดือน

รูปภาพรถยนต์ราชการ ทะเบียน กฉ-7419 ปทุมธานี (ภายนอก)



รูปภาพรถยนต์ราชการ ทะเบียน กฉ-7419 ปทุมธานี (ภายใน)





ใบคู่มือจดทะเบียน

รถ	รถยนต์นั่งส่วนบุคคลไม่เกิน 7 คน	
เลขทะเบียน	กฉ 7419	จังหวัด ปทุมธานี
เลขทะเบียน		จังหวัด
เลขทะเบียน		จังหวัด
เลขทะเบียน		จังหวัด

เลขที่ รย. 53- 0350940

ขส.บ.10 ท.-2

รายการจดทะเบียน

วันจดทะเบียน 11 ตุลาคม 2555 เลขทะเบียน กฉ 7419 จังหวัด ปทุมธานี
 ประเภท รถยนต์นั่งส่วนบุคคลไม่เกิน 7 คน (รย. 1.) ลักษณะนั่งสามตอน
 ยี่ห้อรถ CHEVROLET แบบ CAPTIVA รุ่นปี ค.ศ 2012
 สี เทา เลขตัวรถ MMMCD26Y1BH320830 อยู่ที่ กระจังหน้าตอนใน
 ยี่ห้อเครื่องยนต์/มอเตอร์ CHEVROLET เลขเครื่องยนต์/มอเตอร์ Z20D1155167K
 อยู่ที่ ขนเครื่อง ชายเครื่อง เชื้อเพลิง ดีเซล เลขถังแก๊ส
 จำนวน 1998 ซีซี แรงแม่/กิโวลต์ต 2 เฟลา 4 ล้อ ยาง 4 เส้น
 น้ำหนักรถ 1750 กก. น้ำหนักบรรทุก/น้ำหนักลงเฟลา กก.
 น้ำหนักรวม 1750 กก. ที่นั่ง 7 คน



ครั้งต่อไปติดต่อ
 ที่สาขาคลองหลวง

0350840

เจ้าของรถ

ลำดับที่ 1 วันที่ครอบครองรถ 11 ตุลาคม 2555

ผู้ถือกรรมสิทธิ์ มหาวิทยาลัยเทคโนโลยีราชมงคลธัญบุรี
 เลขที่บัตร 0578.19/น.658 วันเกิด 5 ตุลาคม 2555 สัญชาติ
 ที่อยู่ 39 หมู่ 1 ต.คลองหก อ.คลองหลวง ปทุมธานี โทร.
 ผู้ครอบครอง โทร.
 เลขที่บัตร วันเกิด สัญชาติ
 ที่อยู่ โทร.

สัญญาเช่าซื้อเลขที่ ลงวันที่
 ลงชื่อ  ลงชื่อ.....ผู้ถือกรรมสิทธิ์ 
 (สิบברה ยะประโดข) (นวรงค์ฤฎียรค์ กิจนงคังผู้)
 เจ้าหน้าที่ นายทะเบียน

รายการเสียภาษี

16

เลขทะเบียน

วัน เดือน ปี

เลขทะเบียน

วัน เดือน ปี

1. กฉ 7419
3.

2.
4.

วันเสียภาษี	วันครบกำหนดเสียภาษี	ใบเสร็จรับเงิน เลขที่คุม/เลขที่	ค่าภาษี บาท/ส.ต.	เงินเพิ่ม บาท/ส.ต.	ผู้บันทึก	นายทะเบียน
11 ต.ค.55	11 ต.ค.56	B93580756/560000162	5,784.00		ปก(สินณะรา)	
21 พ.ย.56	11 ต.ค.57	F24373960/570013229			ปก1(สุรพงษ์)	
6 ต.ค.57	11 ต.ค.58	F44102885/580001151			ปก1(สุรพงษ์)	
17 ก.ย.58	11 ต.ค.59	F63114186/580094621			ปก1(สุรพงษ์)	

0330940

รายการเสียภาษี

วันเสียภาษี	วันครบกำหนดเสียภาษี	ใบเสร็จรับเงิน เลขที่คุม/เลขที่	ค่าภาษี บาท/ส.ต.	เงินเพิ่ม บาท/ส.ต.	ผู้บันทึก	นายทะเบียน
30 ส.ค. 60	11 ต.ค. 61	A66661เลขที่คุม/เลขที่ 5501	บาท/ส.ต. ๑๐๐		ปก1(สุรพงษ์)	
26 ก.ย. 59	11 ต.ค. 60	F90720369/590099988			ปก1(สุรพงษ์)	
17 ก.ย. 62	11 ต.ค. 63	G51170035/620164836	0.00		ปก1(รุ่งตะวัน)	
21 ก.ย. 63	11 ต.ค. 64	A99245328/630159600	0.00		ปก1(รุ่งตะวัน)	
4 ต.ค. 64	11 ต.ค. 65	G95915740/650001365	0.00		ปก1(สัมพันธ์)	
2 ส.ค. 65	11 ต.ค. 66	H24906577/660011932	0.00		ปก1(ดวงดา)	
31 ต.ค. 66	11 ต.ค. 67	C25342786/670006786	0.00		ปก1(ปรชนอม)	

17

รูปภาพรถยนต์ราชการ ทะเบียน กค-5363 กรุงเทพมหานคร (ภายนอก)

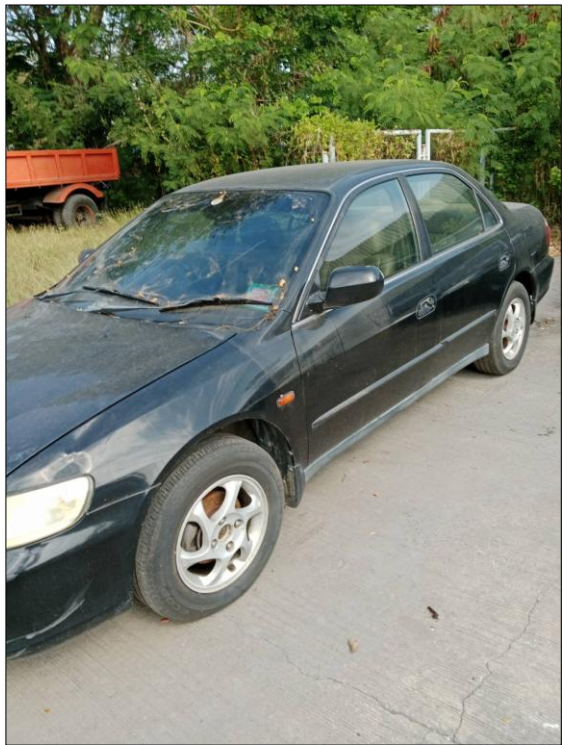

รูปภาพรถยนต์ราชการ ทะเบียน ภค-5363 กรุงเทพมหานคร (ภายใน)

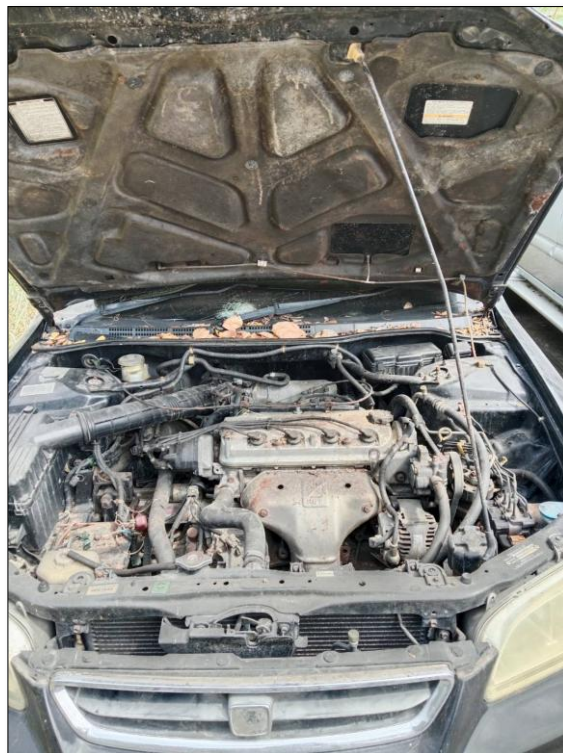



ใบคู่มือจดทะเบียน

71	รถ	รถยนต์นั่งส่วนบุคคลไม่เกิน 7 คน	X
เลขทะเบียน	ภาค	5363 / จังหวัด	กรุงเทพมหานคร
เลขทะเบียน		จังหวัด	
เลขทะเบียน		จังหวัด	
เลขทะเบียน	052	จังหวัด	ฉะเชิงเทรา 19/72

มย

เลขที่ รย. 1337423

ขส.บ.10 ท.-2-ท.

ท่านสามรถเลือกใช้ใช้บริการเช่ารถภาษีรถได้
ณ ที่ทำการไปรษณีย์ทุกแห่งทั่วประเทศ

รายการจดทะเบียน

วันจดทะเบียน 2 มิ.ย. 2542 เลขทะเบียน ภค 5363 จังหวัด กรุงเทพมหานคร
 ประเภท รถยนต์นั่งส่วนบุคคลไม่เกิน 7 คน (รย. 1) ลักษณะ เก๋งสองคน
 ยี่ห้อรถ HONDA แบบ ACCORD รุ่นปี ค.ศ.
 สี ดำ เลขตัวรถ MRHCG5640XP300689 ยี่ห้อ ยะประโยชน์ อยู่ที่ กระเจ้าหน้าตคนใน.
 ยี่ห้อเครื่องยนต์ HONDA เลขเครื่องยนต์ F23A1 XP10705
 อยู่ที่ หน้าเครื่อง ชื่อเพลิง ~~เบนซิน~~ ~~NGV~~ เลขถังแก๊ส ~~44x3-168~~
 จำนวน 4 สูบ 2254 ซีซี แรงม้า 2 เวลา 4 ลัด ยาง 4 เส้น
 น้ำหนักรถ 1400 ก.ก. น้ำหนักบรรทุก/น้ำหนักลงเพล่า ก.ก.
 น้ำหนักรวม 1400 ก.ก. ที่นั่ง 7 คน

1027102

เจ้าของรถ

ลำดับที่ 1 วันที่ครอบครองรถ 2 มิ.ย. 2542
 ผู้ถือกรรมสิทธิ์ สดวบ้านเทคโนโลยีราชมงคล ส่วนที่ 16 มธ มหาวชิราวุฒยาลัย (นางสาวสมคิด ชัยชนะ)
 เลขที่บัตร - วันเกิด สัญชาติ
 ที่อยู่ 399 ถ. สามเสน แขวงวชิรนขาบาล เขตดุสิต กรุงเทพมหานคร โทร:
 (ส่งกรมศ. ส่งย้ายถิ่น)

ผู้ครอบครอง
 เลขที่บัตร - วันเกิด สัญชาติ
 ที่อยู่ โทร.

สัญญาเช่าซื้อเลขที่ ลงวันที่ โทร.

ลงชื่อ.....ผู้ถือกรรมสิทธิ์
 (นางสาวสมคิด ชัยชนะ)
 (.....เลขที่บัตร.....) (.....เลขที่บัตร.....)
 (.....เจ้าหน้า.....) (.....นายทะเบียน.....)
 เจ้าหน้า

12 มิ.ย. 57 2 มิ.ย. 58 F54201059/550064998 A38099103/570004063

ปก1 16
สพ.5(สมมารถ)

รายการเสียภาษี

เลขทะเบียน วัน เดือน ปี เลขทะเบียน วัน เดือน ปี

วันเสียภาษี	วันครบกำหนดเสียภาษี	ใบเสร็จรับเงิน เลขที่คุม/เลขที่	ค่าภาษี บาท/สต.	เงินเพิ่ม บาท/สต.	ผู้บันทึก	นายทะเบียน
1. 12 มิ.ย. 57	2 มิ.ย. 58	/0000000000				
2. 2 มิ.ย. 42	2 มิ.ย. 43					
3. 25 เม.ย. 2543	2 มิ.ย. 44					
4. 15 ก.ค. 44	2 มิ.ย. 45					
5. 3 พ.ค. 2545	2 มิ.ย. 46					
6. 4 มิ.ย. 46	2 มิ.ย. 47					
7. 9 เม.ย. 47	2 มิ.ย. 48	A00920284/0000000000				
8. 4 พ.ค. 48	2 มิ.ย. 49	A00131330/480000469				

ยกเว้นภาษี
ยกเว้นภาษี
ยกเว้นภาษี
ยกเว้น

นางสาว...
นายวิทย์ มิ่งมณี
นางสาว...
นางประชิด พากุมิ
นางประชิด พากุมิ

ใบเสร็จรับเงิน ใบเสร็จรับเงิน ใบเสร็จรับเงิน ใบเสร็จรับเงิน ใบเสร็จรับเงิน ใบเสร็จรับเงิน ใบเสร็จรับเงิน ใบเสร็จรับเงิน ใบเสร็จรับเงิน ใบเสร็จรับเงิน ใบเสร็จรับเงิน ใบเสร็จรับเงิน

รายการเสียภาษี

1337423

วันเสียภาษี	วันครบกำหนดเสียภาษี	ใบเสร็จรับเงิน เลขที่คุม/เลขที่	ค่าภาษี บาท/สต.	เงินเพิ่ม บาท/สต.	ผู้บันทึก	นายทะเบียน
8. 14 มิ.ย. 49	2 มิ.ย. 50	001717284/490007151			ปก1	
9. 11 มิ.ย. 50	2 มิ.ย. 51	A03127859/500011133	2,937.00	117.48	ปก1	
10. 4 ก.ย. 51	2 มิ.ย. 52	028305461/510074329	2,937.00	117.48	ปก1	
11. 11 มิ.ย. 50	2 มิ.ย. 51	A03127859/500011133	2,937.00	117.48	ปก1	
12. 4 ก.ย. 51	2 มิ.ย. 52	028305461/510074329	2,937.00	88.11	ปก1	
13. 17 ส.ค. 52	2 มิ.ย. 53	038340800/520092564	2,937.00	88.11	ปก1	
14. 30 เม.ย. 53	2 มิ.ย. 54	B58406102/530053844	2,937.00		ปก1	
15. 12 เม.ย. 54	2 มิ.ย. 55	B66279660/540042109	2,937.00		ปก1	
16. 27 ก.ย. 54	2 มิ.ย. 55	36ก852340/5400068929	670.00		ปก1	
17. 27 ก.ค. 55	2 มิ.ย. 56	B98979492/550063942	3,916.00	78.32	ปก1	
18. 14 พ.ค. 56	2 มิ.ย. 57	F17024583/560054518	3,916.00		ปก1	
19. 1 มิ.ย. 59	2 มิ.ย. 60	F82457750/590065920			ปก1	
20. 1 มิ.ย. 65	2 มิ.ย. 66	H11112849/650115271	0.00		ปก1 (สมปัด)	

รูปภาพรถยนต์ราชการ ทะเบียน กธ-5308 กรุงเทพมหานคร (ภายนอก)



รูปภาพรถยนต์ราชการ ทะเบียน ภส-5308 กรุงเทพมหานคร (ภายใน)

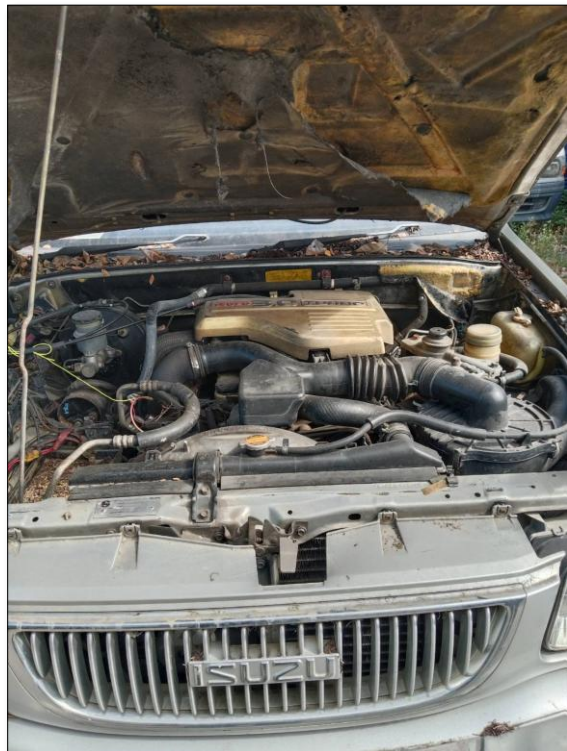



ใบคู่มือจดทะเบียน

รถ	76	รถยนต์นั่งส่วนบุคคลไม่เกิน 7 คน
เลขทะเบียน	กส 5308	จังหวัด กรุงเทพมหานคร
เลขทะเบียน		จังหวัด
เลขทะเบียน		จังหวัด
เลขทะเบียน	กอส ๗๖๕๓๖	จังหวัด ๕๓๘

เลขที่ รย. 1854056

ขส.บ.10 ท.-2-ท.

รายการจดทะเบียน

วันจดทะเบียน 8 ส.ค. 2544 เลขทะเบียน กธ 5308 จังหวัด กรุงเทพมหานคร
 ประเภท รถยนต์นั่งส่วนบุคคลไม่เกิน 7 คน (รบ. 1) ลักษณะ นั่งสามตอน
 ยี่ห้อรถ ISUZU แบบ TFS77HYZXW/S รุ่นปี ค.ศ.
 สี เทา เลขตัวรถ MP1TFS77H1T108882 อยู่ที่ กลางขวา
 ยี่ห้อเครื่องยนต์ ISUZU เลขเครื่องยนต์ 4JH1AM1497
 อยู่ที่ ซ้ายเครื่อง เชื้อเพลิง ดีเซล เลขถังแก๊ส
 จำนวน 4 สูบ 2999 ซีซี แรงม้า 2 เนลา 4 ล้อ ยาง 4 เส้น
 น้ำหนักรถ 1800 ก.ก. น้ำหนักบรรทุก/น้ำหนักลงเพลา ก.ก.
 น้ำหนักรวม 1800 ก.ก. ที่นั่ง 7 คน

1054056

เจ้าของรถ

ผู้ถือกรรมสิทธิ์ ลำดับที่ 1 วันที่ครอบครองรถ 8 ส.ค. 2544
 ส.ส.บ้านเขมาเขตวังน้อยจังหวัดสุพรรณบุรี
 เลขที่บัตร - วันเกิด สัญชาติ
 ที่อยู่ 339 ถ. สามเสน แขวงวชิรพยาบาล
 เขตดุสิต กรุงเทพมหานคร โทร.

ผู้ถือกรรมสิทธิ์ ลำดับที่ 1 วันที่ครอบครองรถ 8 ส.ค. 2544
 ส.ส.บ้านเขมาเขตวังน้อยจังหวัดสุพรรณบุรี
 เลขที่บัตร - วันเกิด สัญชาติ
 ที่อยู่ 339 ถ. สามเสน แขวงวชิรพยาบาล
 เขตดุสิต กรุงเทพมหานคร โทร.

หรือ
 เจ้าหน้าที่ขนส่ง

ผู้ครอบครอง
 เลขที่บัตร - วันเกิด สัญชาติ
 ที่อยู่

ผู้ครอบครอง
 เลขที่บัตร - วันเกิด สัญชาติ
 ที่อยู่

สัญญาเช่าซื้อเลขที่
 ลงชื่อ (นายภูมิกุญแจ ระอัง)
 เจ้าหน้าที่ขนส่ง

ลงวันที่
 ลงชื่อ (นายวินัย นิ่งมณี)
 เจ้าหน้าที่ขนส่ง
 นายทะเบียน

โทร.

รายการเสียภาษี

16

เลขทะเบียน

วัน เดือน ปี

เลขทะเบียน

วัน เดือน ปี

1. กย 5308

2.

3.

4.

วันเสียภาษี	วันครบกำหนดเสียภาษี	ใบเสร็จรับเงิน เลขที่คุม/เลขที่	ค่าภาษี บาท/สต.	เงินเพิ่ม บาท/สต.	ผู้บันทึก	นายทะเบียน
1 8 ส.ค.44	8 ส.ค.45	/000000000	ยกเว้นภาษี (น.ศ.ว.ศ.น.า สุทธิมา)		ผู้บันทึก	นายวินัย นิ่งมณี
2 23 ส.ค.45	8 ส.ค.46	/000000000				นางสุคนธา นกศิริพงษ์
3 7 ส.ค.46	8 ส.ค.47	A.0001615/000000000				นางศศิเดชา พิทยะกุล
4 13 ส.ค.47	8 ส.ค.48	A.1721683/000000000				นางประชิด ผาภูมิ
5 15 ก.ค.48	8 ส.ค.49	A01704735/480013542				สนก.
6 1 ส.ค.49	8 ส.ค.50	003571042/490009401				ปท1
7 12 ต.ค.50	8 ส.ค.51	014383997/510002269				ทท1

รายการเสียภาษี

1654000

วันเสียภาษี	วันครบกำหนดเสียภาษี	ใบเสร็จรับเงิน เลขที่คุม/เลขที่	ค่าภาษี บาท/สต.	เงินเพิ่ม บาท/สต.	ผู้บันทึก	นายทะเบียน
8 2 ก.ย.51	8 ส.ค.52	A08598612/510042834	9,654.40	96.54	สนก. (นางประชิด ผาภูมิ)	
9 24 ก.ค.52	8 ส.ค.53	038331495/520084764	8,275.20		ปท1	
10 24 พ.ย.53	8 ส.ค.54	B61754021/540010493	6,896.00	275.84	ปท1	(น.ศ.อ. สุทธิมา จารักษ์คำมา)
11 17 มี.ย.54	8 ส.ค.55	B76701031/540056962	6,896.00		ปท1	(น.ศ.อ. สุทธิมา จารักษ์คำมา)
12 9 ก.ค.55	8 ส.ค.56	B98968931/550059385	6,896.00		ปท1	
13 9 ส.ค.56	8 ส.ค.57	A32905064/560005613				สขพ.5(สมมารถ)
14 18 มี.ย.57	8 ส.ค.58	A38099211/570004171				สขพ.5(สมมารถ)
15 10 มี.ย.58	8 ส.ค.59	F54206329/580123101			ปท1	
16 14 มี.ย.59	8 ส.ค.60	F82468825/590070495			ปท1	
17 8 มี.ย. 61	8 ส.ค. 62	A63089587/610003851		0.00		สขพ.5(รถลำหัด)

17

รูปภาพรถยนต์ราชการ ทะเบียน อร-8846 กรุงเทพมหานคร (ภายนอก)

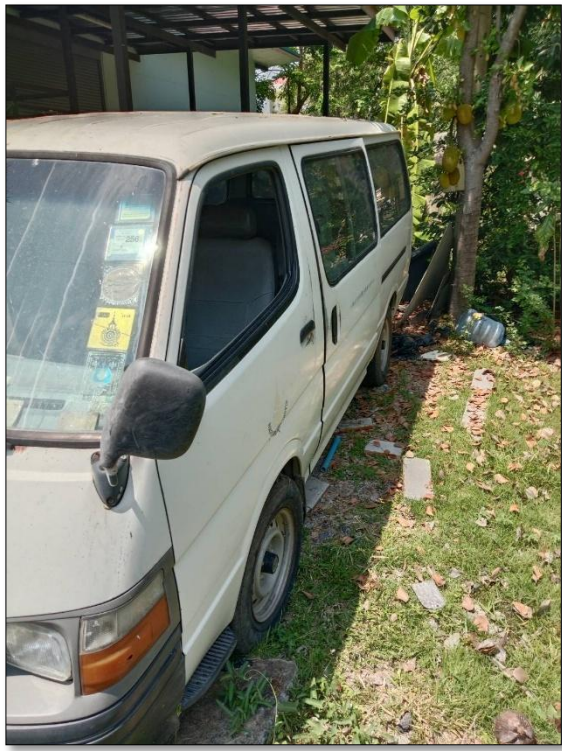

รูปภาพรถยนต์ราชการ ทะเบียน อร-8846 กรุงเทพมหานคร (ภายใน)





ใบคู่มือจดทะเบียน

รถ	รถยนต์นั่งส่วนบุคคลเกิน 7 คน	
เลขทะเบียน	อร 8846	จังหวัด กรุงเทพมหานคร
เลขทะเบียน		จังหวัด
เลขทะเบียน		จังหวัด
เลขทะเบียน		จังหวัด

แทนคู่สีเดิม

เลขที่ รย. 7569782

ขส.บ.10 ท.-2-ท.

รายการจดทะเบียน

วันจดทะเบียน 29 พฤศจิกายน 2542 เลขทะเบียน อร 8846 จังหวัด กรุงเทพมหานคร
 ประเภท รถยนต์นั่งส่วนบุคคลเกิน 7 คน (รย. 2') ลักษณะ ตู้นั่งสี่ตอน
 ยี่ห้อรถ TOYOTA แบบ INACE รุ่นปี ค.ศ.
 สี. ขาว เลขตัวรถ LH1172-0025328 อยู่ที่ ใต้ที่นั่ง
 ยี่ห้อเครื่องยนต์ TOYOTA เลขเครื่องยนต์ 5L-4823905
 อยู่ที่ ซ้ายเครื่อง ชื่อเพลิง ดีเซล เลขถังแก๊ส

จำนวน 4 สูบ 2986 ซีซี 97 แรงม้า 2 เฟลา 4 ล้อ ยาง 4 เส้น
 น้ำหนักรถ 1850 กก. น้ำหนักบรรทุก/น้ำหนักลงเพลา กก.
 น้ำหนักรวม 1850 กก. ที่นั่ง 11 คน

7560702

เจ้าของรถ

ลำดับที่ 1 วันที่ครอบครองรถ 29 พฤศจิกายน 2542
 ผู้ถือกรรมสิทธิ์ ~~สถาบันเทคโนโลยีราชมงคล~~ **มหาวิทยาลัยเทคโนโลยีราชมงคลธัญบุรี**
 เลขที่บัตร G3G0000006083 วันเกิด สัญชาติ ไทย
 ที่อยู่ ~~399 ล.สามเสน แขวงจตุจักรเขตจตุจักร~~ **39 ม.1 อ.คลองนก อ.คลองหลวง จ.ปทุมธานี**
~~เขตคลองจั่น กรุงเทพมหานคร~~ โทร.

ผู้ครอบครอง
 เลขที่บัตร วันเกิด สัญชาติ
 ที่อยู่ โทร.

(พัชรินทรางทินิจ)
 เจ้าหน้าที่งานขนส่งยานาญงาน

สัญญาเช่าซื้อเลขที่ ลงวันที่

ลงชื่อ นางสุวิภา รัตนวงค์
 (.....)
 เจ้าหน้าที่

ผู้ถือกรรมสิทธิ์
 ลงชื่อ นางสุวิภา รัตนวงค์
 (นางสาวสุวิภา รัตนวงค์)
 เจ้าหน้าที่งานขนส่งยานาญงาน
 นายทะเบียน

รายการเสียภาษี

เลขทะเบียน

วัน เดือน ปี

เลขทะเบียน

วัน เดือน ปี

1.

2.

3.

4.

วันเสียภาษี	วันครบกำหนดเสียภาษี	ใบเสร็จรับเงินเลขที่คุม/เลขที่	ค่าภาษีบาท/สต.	เงินเพิ่มบาท/สต.	ผู้บันทึก	นายทะเบียน
1 28 ต.ค.57	29 พ.ย.58	A39034883/580000691	1,600.00		สชพ.5 (สุวิรัตน์)	
2 18 พ.ย.58	29 พ.ย.59	A48177450/590001241	ยกเว้นภาษีประจำปี		สชพ.5 (อังคณา) ปก1	นางอังคณา นิมนานทีสุทธิ
3 26 ก.ย.59	29 พ.ย.60	F90720364/590099983				
4						
5 4 พ.ย. 60	29 พ.ย. 61	G06049611/610012360	0.00		ปก1 (สมศักดิ์)	
6						
7						

รายการเสียภาษี

1505182

วันเสียภาษี	วันครบกำหนดเสียภาษี	ใบเสร็จรับเงินเลขที่คุม/เลขที่	ค่าภาษีบาท/สต.	เงินเพิ่มบาท/สต.	ผู้บันทึก	นายทะเบียน
8						
9						
10						
11						
12						
13						
14						
15						
16						
17						

รูปภาพรถยนต์ราชการ ทะเบียน อว-9418 กรุงเทพมหานคร (ภายนอก)



รูปภาพรถยนต์ราชการ ทะเบียน อว-9418 กรุงเทพมหานคร (ภายใน)





ใบคู่มือจดทะเบียน

รถยนต์นั่งส่วนบุคคลเกิน 7 คน (ร.ย. ๑๐๙)

เลขทะเบียน	ปจ 9418	จังหวัด	กรุงเทพมหานคร
เลขทะเบียน		จังหวัด	น.น.
เลขทะเบียน		จังหวัด	
เลขทะเบียน	๓๐๖๒๓๖	จังหวัด	

เลขที่ รย. 1923379

ขส.บ.10 ท.-2-ท.

66992

0847068532 4

รายการจดทะเบียน

วันจดทะเบียน 3 ธ.ค. 2544 เลขทะเบียน อว 9418 จังหวัด กรุงเทพมหานคร
 ประเภท รถยนต์นั่งส่วนบุคคลเกิน 7 คน (รย. 2) ลักษณะ ตู้โดยสาร
 ยี่ห้อรถ TOYOTA แบบ LH172R-RBMRS รุ่นปี ค.ศ.
 สี ขาว เลขตัวรถ LH172-1020048 อยู่ที่ ใต้ที่นั่ง
 ยี่ห้อเครื่องยนต์ TOYOTA เลขเครื่องยนต์ 5L-5163619
 อยู่ที่ ซ้ายเครื่อง เชื้อเพลิง ดีเซล เลขถังแก๊ส
 จำนวน 4 สูบ 2986 ซีซี 97 แรงม้า 2 เนลา 4 ล้อ ยาง 4 เส้น
 น้ำหนักรถ 1850 ก.ก. น้ำหนักบรรทุก/น้ำหนักลงเพลา ก.ก.
 น้ำหนักรวม 1850 ก.ก. ที่นั่ง 11 คน

1023370

เจ้าของรถ

ลำดับที่ 1 วันที่ครอบครองรถ 3 ธ.ค. 2544
 ผู้ถือกรรมสิทธิ์ ~~สถาบันเทคโนโลยีราชมงคล~~ มหาวิทยาลัยเทคโนโลยีราชมงคลธัญบุรี
 เลขที่บัตร - วันเกิด สัญชาติ
 ที่อยู่ 399 ถ. สามเสน แขวงวชิรพยาบาล เขตดุสิต กรุงเทพมหานคร โทร.

ผู้ครอบครอง
 เลขที่บัตร วันเกิด สัญชาติ
 ที่อยู่ โทร.

สัญญาเช่าซื้อเลขที่ ลงวันที่

ลงชื่อ.....ผู้ถือกรรมสิทธิ์
 (นายอิทธิพงศ์ ไชยวงษ์) ลงชื่อ.....นางฉัตรนันทน์ ผลนะประ
 (เจ้าหน้าที่ขนส่ง 4) (เจ้าหน้าที่ขนส่ง 5)

เจ้าหน้าที่
 นันทวัน ไชยสวัสดิ์

นายทะเบียน

รายการเสียภาษี

เลขทะเบียน

วัน เดือน ปี

เลขทะเบียน

วัน เดือน ปี

1. อว 9418

2.

3.

4.

วันเสียภาษี	วันครบกำหนดเสียภาษี	ใบเสร็จรับเงิน เลขที่คุม/เลขที่	ค่าภาษี บาท/สต.	เงินเพิ่ม บาท/สต.	ผู้บันทึก	นายทะเบียน
1 3 ธ.ค. 44	3 ธ.ค. 45	/000000000			นาง อธิติ หิวงษ์	นาง อธิติ หิวงษ์
2 14 ต.ค. 45	3 ธ.ค. 46	/000000000			นาง อธิติ หิวงษ์	นาง อธิติ หิวงษ์
3 6 พ.ย. 46	3 ธ.ค. 47	A.0433300/470001297			นาง อธิติ หิวงษ์	นาง อธิติ หิวงษ์
4 13 ต.ค. 47	3 ธ.ค. 48	A02193074/000000000			นาง อธิติ หิวงษ์	นาง อธิติ หิวงษ์
5 7 ก.พ. 49	3 ธ.ค. 49	004900494/490003183			นาง อธิติ หิวงษ์	นาง อธิติ หิวงษ์
6 3 ม.ค. 50	3 ธ.ค. 50	002097015/500004535			นาง อธิติ หิวงษ์	นาง อธิติ หิวงษ์
7 7 ต.ค. 50	3 ธ.ค. 51	014384679/510002952			นาง อธิติ หิวงษ์	นาง อธิติ หิวงษ์

ใบเสร็จรับเงิน ใบเสร็จรับเงิน ใบเสร็จรับเงิน ใบเสร็จรับเงิน ใบเสร็จรับเงิน ใบเสร็จรับเงิน ใบเสร็จรับเงิน ใบเสร็จรับเงิน ใบเสร็จรับเงิน ใบเสร็จรับเงิน ใบเสร็จรับเงิน ใบเสร็จรับเงิน ใบเสร็จรับเงิน ใบเสร็จรับเงิน ใบเสร็จรับเงิน ใบเสร็จรับเงิน

รายการเสียภาษี

1925575

วันเสียภาษี	วันครบกำหนดเสียภาษี	ใบเสร็จรับเงิน เลขที่คุม/เลขที่	ค่าภาษี บาท/สต.	เงินเพิ่ม บาท/สต.	ผู้บันทึก	นายทะเบียน
8 11 พ.ย. 52	3 ธ.ค. 52	A10827938/520031455	1,600.00	48.00	นาง อธิติ หิวงษ์	นาง อธิติ หิวงษ์
2 1 ม.ค. 52	3 ธ.ค. 48	H.0145122/520004499	1,398.36		นาง อธิติ หิวงษ์	นาง อธิติ หิวงษ์
12 1 ม.ค. 52	3 ธ.ค. 49	H.0145122/520004499	1,600.00	48.00	นาง อธิติ หิวงษ์	นาง อธิติ หิวงษ์
12 1 ม.ค. 52	3 ธ.ค. 50	H.0145122/520004499	1,600.00	16.00	นาง อธิติ หิวงษ์	นาง อธิติ หิวงษ์
12 1 ม.ค. 52	3 ธ.ค. 51	H.0145122/520004499	1,600.00		นาง อธิติ หิวงษ์	นาง อธิติ หิวงษ์
12 11 พ.ย. 53	3 ธ.ค. 53	b51657357/530033680	1,600.00	32.00	นาง อธิติ หิวงษ์	นาง อธิติ หิวงษ์
13 1 ธ.ค. 53	3 ธ.ค. 54	B61755703/540012175	1,600.00		นาง อธิติ หิวงษ์	นาง อธิติ หิวงษ์
13 1 ม.ค. 55	3 ธ.ค. 55	B91711886/550017472	1,600.00	32.00	นาง อธิติ หิวงษ์	นาง อธิติ หิวงษ์
13 1 ก.ย. 55	3 ธ.ค. 56	F01217027/550098111	1,600.00		นาง อธิติ หิวงษ์	นาง อธิติ หิวงษ์
16 1 ม.ค. 57	3 ธ.ค. 57	A34810231/570002031			นาง อธิติ หิวงษ์	นาง อธิติ หิวงษ์
3 11 พ.ย. 68	3 ธ.ค. 68	H73003151/680016657	0.00		นาง อธิติ หิวงษ์	นาง อธิติ หิวงษ์

รูปภาพรถไฟฟ้า

หมายเลขครุภัณฑ์ 2-914-2310-010-0001/001-58



รูปภาพรถไฟฟ้า

หมายเลขครุภัณฑ์ 2-914-2310-010-0001/002-58



รูปภาพรถไฟฟ้า

หมายเลขครุภัณฑ์ 2-914-2310-010-0001/003-58



รูปภาพรถไฟฟ้า

หมายเลขครุภัณฑ์ 2-914-2310-010-0001/004-58



รูปภาพรถไฟฟ้า

หมายเลขครุภัณฑ์ 2-914-2310-010-0001/005-58



รูปภาพรถไฟฟ้า

หมายเลขครุภัณฑ์ 2-914-2310-010-0001/006-58



รูปภาพรถไฟฟ้า

หมายเลขครุภัณฑ์ 2-914-2310-010-0001/007-58



รูปภาพรถไฟฟ้า

หมายเลขครุภัณฑ์ 2-914-2310-010-0001/008-58



รูปภาพรถไฟฟ้า

หมายเลขครุภัณฑ์ 2-914-2310-010-0001/009-58



รูปภาพรถไฟฟ้า

หมายเลขครุภัณฑ์ 2-914-2310-010-0001/010-58

